



BASES TÉCNICAS DE LICITACIÓN

UNIFORMES

PARA JARDINES INFANTILES Y SALAS CUNA INTEGRA REGIÓN DE VALPARAISO



BASES TECNICAS DE LICITACION.

1. PRESENTACIÓN DE BASES.

El objeto de la presente licitación es suscribir un contrato para la adquisición de prendas de Uniforme para el personal de jardines infantiles y salas cunas de Fundación Integra en la Región de Valparaíso.

Organismo Solicitante:

Razón Social : Fundación Educacional para el Desarrollo Integral De la niñez
Giro : Establecimiento de Enseñanza Privada
Rut : 70.574.900-0
Dirección : 07 Norte 1094 con 4 oriente – Viña del Mar.

2.- ANTECEDENTES PARA INCLUIR EN LA PRESENTE LICITACIÓN

- ✓ Documentos solicitados en bases administrativas de la presente licitación.
- ✓ La documentación que soliciten las presentes Bases Técnicas junto con los anexos de la licitación, como así mismo, cualquier documento que las complemente.
- ✓ Muestra de cada una de las prendas solicitadas tanto por tela, talla y color.

Para la presente licitación Fundación Integra, les invita a participar del proceso de adquisición de Uniformes del Personal de los Jardines Infantiles y Salas Cunas de la Región Valparaíso, año 2020, los cuales contemplan 101 Establecimientos.

Para dicho proceso, Fundación INTEGRA requiere licitar las siguientes prendas de acuerdo a las especificaciones que se indican:

3.- PRENDAS A COTIZAR:

- ✓ Delantal manga larga con bordado logo institucional (Dama).
- ✓ Cotona manga larga con bordado logo institucional (Varón).
- ✓ Pechera con bordado logo institucional (Dama).
- ✓ Poleron de Micropolar con bordado logo institucional (Dama).
- ✓ Poleron de Micropolar (Varón).
- ✓ Polera escote V manga corta (Dama)
- ✓ Polera escote V manga corta (Varón)

- ✚ Considerar que todas las prendas deben ser confeccionadas, no importadas.

4. ESPECIFICACIONES TÉCNICAS:

Las prendas de muestra deben presentarse con ficha técnica de cada una de ellas, acorde a lo solicitado en estas bases. Imagen con las prendas se adjuntan en Anexos.

Los colores definidos para las prendas de cada estamento del Jardín Infantil y/o Sala Cuna son los siguientes:

Cargo	Color Prenda
Educadora de Párvulos y Directora	Verde 10889-9104 (Dato Referencial)
Asistente de Párvulo	Azul 20889-1865 (Dato Referencial)
Asistente Administrativa	Burdeo 20899-1609. (Dato Referencial)
Auxiliares de Servicio	Cuadrille Celeste 10100-9010. (Dato Referencial).

4.1.- Delantal manga larga (Dama):

- Colores Verde, Azul, cuadrille celeste y burdeos.
- Tela 65% Poliéster y 35% viscosa.
- Vivo blanco en cuello y costados según dibujo (anexo 1-A)
- Sin cuello, borde es con vivo blanco, redondo, no desmontable y sin solapa.
- Botones tapados.
- Bolsillos profundos tipo canguros hasta el fondo. (Reforzar costuras de bolsillos).
- Logo institucional bordado según muestra.
- Etiquetado de tallas de fábrica.
- La manga del delantal es con puño, botón y ojal.
- En la espalda lleva traba del mismo color del delantal con vivo blanco sin botón.
- El largo es hasta medio muslo, de acuerdo a la talla.
- Rango de tallas disponibles que se requiere para la prenda.

TALLAS														
36	38	40	42	44	46	48	50	52	54	56	58	60	62	64

4.2.- Cotonas manga Larga (Varón):

- Cotona color Azul marino.
- Tela 65% Poliéster y 35% viscosa.
- Manga larga recta con puño. (Anexo 1C)
- Botones del mismo color del género.
- Cuello de dos vueltas mismo color del género.
- 1 Bolsillo parche superior pecho izquierdo.
- Bolsillo profundo ojal.
- Cinturón suelto, con botones del mismo color.
- Abertura trasera.
- Logo institucional bordado.
- Etiquetado de tallas de fábrica.
- Puño va con botón y ojal
- Bolsillo profundo de parche.
- Rango de tallas disponibles que se requiere para la prenda:

TALLAS							
42	44	46	48	50	52	54	56

4.3.- Pechera (Dama):

- Colores Verde, Azul, cuadrille celeste y burdeos.
- Tela 65% Poliéster y 35% viscosa.
- Vivo en color blanco.
- Logo institucional bordado, costado izquierdo.
- Etiquetado de tallas de fábrica.
- El diseño de la espalda es liso sin corte
- Amarras firmes, 50 cm. De largo, 2 cm. De ancho, a la altura de la cintura.
- Cuello en V sin vivo, solo costura.
- Vivo blanco en cortes de los costados que lleva parte delantera
- Parte delantera con corte entallado desde clavícula hacia cadera
- Bolsillo oculto.
- Según anexo 1- B
- Rango de tallas disponibles que se requiere para la prenda:

TALLAS						
XS	S	M	L	XL	XXL	XXXL

4.4.- Poleron de Micropolar (Dama):

- Colores verde, azul y burdeos.
- Tela Micropolar.
- Polar entallado.
- Bolsillos profundos.
- Manga con puños doblados sin elástico. Costura delgada.
- Logo institucional bordado, costado izquierdo.
- Etiquetado de tallas de fábrica.
- Cierre debe ser Nylon N°5, carril metálico
- Terminaciones del ruedo del Micropolar con basta, costura delgada sin elástico.
- Bolsillo interior con malla.
- Ver anexo 1D
- Rango de tallas disponibles que se requiere para la prenda:

TALLAS						
XS	S	M	L	XL	XXL	XXXL

4.5.- Poleron de Micropolar (Varón):

- Colores Azul marino.
- Tela Micropolar.
- Bolsillos profundos.
- Manga con puños doblados sin elástico. Costura delgada.
- Logo institucional bordado, costado izquierdo.
- Etiquetado de tallas de fábrica.
- Cierre debe ser Nylon N°5, carril metálico.
- Terminaciones del ruedo del Micropolar con basta, costura delgada sin elástico.
- Bolsillo interior con malla.
- Rango de tallas disponibles que se requiere para la prenda:

TALLAS						
XS	S	M	L	XL	XXL	XXXL

4.6.- Polera manga corta (Dama).

- Colores verde, azul marino y burdeos.
- Tela 50% algodón 50% poliéster.
- Escote V, borde ancho.
- Logo institucional bordado, en costado izquierdo.
- Etiquetado de tallas de fábrica.
- Ver anexo 1E
- Rango de tallas disponibles que se requiere para la prenda:

TALLAS						
XS	S	M	L	XL	XXL	XXXL

4.7.- Polera manga corta (Varón).

- Color azul marino.
- Tela 50% algodón 50% poliéster.
- Escote V, borde ancho.
- Logo institucional bordado, en costado izquierdo.
- Etiquetado de tallas de fábrica.
- Rango de tallas disponibles que se requiere para la prenda:

TALLAS			
M	L	XL	XXL

4.8 Tallas Especiales.

Fundación Integra podrá solicitar confección de tallas especiales distintas a las tradicionales, lo que no superara el 2% de la cantidad de prendas adjudicadas en esta licitación.

4.9 Logo Institucional.

Prendas deberán incluir logo institucional bordado, de acuerdo a imagen y colores corporativos indicados en anexos.

4.9.1 Tallaje Fundación Integra.

Fundación Integra trabaja con su propio tallaje el que adjunta a continuación (Las medidas serán enunciadas en centímetros):

✓ Tablas prendas de dama:

Medida delantal dama

	XS	S	M	L	XL	XXL	XXXL
ANCHO HOMBROS	36	38	40	42	44	46	48
BUSTO	106	108	110	112	114	116	118
CINTURA	94	96	98	100	102	104	106
CADERA	106	108	110	112	114	116	118
LARGO	74	76	78	80	82	84	86
LARGO BRAZO	60	62	64	66	68	70	72
ANCHO BRAZO	34	36	38	40	42	44	46

Medida Micropolar dama

	XS	S	M	L	XL	XXL	XXXL
ANCHO HOMBROS	38	40	42	44	46	48	50
BUSTO	102	104	106	108	110	112	114
CINTURA	96	98	100	102	104	106	108
CADERA	102	104	106	108	110	112	114
LARGO CUERPO	67	69	71	73	75	77	79
LARGO BRAZO	56	58	60	62	64	66	68
ANCHO BRAZO	34	36	38	40	42	44	46

Medida pechera dama

	XS	S	M	L	XL	XXL	XXXL
BUSTO	34	36	38	40	42	44	46
CINTURA	46	48	50	52	54	56	58
CADERA	48	50	52	54	56	58	60
LARGO	71	73	75	77	79	81	83

Medida polera manga corta dama

	XS	S	M	L	XL	XXL	XXXL
ANCHO HOMBROS	35	37	39	41	43	45	47
BUSTO	96	98	100	102	104	106	108
CINTURA	91	93	95	97	99	101	103
CADERA	98	100	102	104	106	108	110
LARGO	64	66	68	70	72	74	76
LARGO BRAZO	12	14	16	18	20	22	24
ANCHO BRAZO	30	32	34	36	38	40	42

✓ **Tablas prendas de varón:**

Medida polera manga corta varón

	XS	S	M	L	XL	XXL	XXXL
ANCHO HOMBROS	45	47	49	51	53	55	57
PECHO	106	108	110	112	114	116	118
CINTURA	106	108	110	112	114	116	118
CADERA	106	108	110	112	114	116	118
LARGO	66	68	70	72	74	76	78
LARGO BRAZO	19	21	23	25	27	29	31
ANCHO BRAZO	36	38	40	42	44	46	48

Medida cotona varón

	XS	S	M	L	XL	XXL	XXXL
ANCHO HOMBROS	39	41	43	45	47	49	51
PECHO	108	110	112	114	116	118	120

CINTURA	108	110	112	114	116	118	120
CADERA	108	110	112	114	116	118	120
LARGO	87	89	91	93	95	97	99
LARGO BRAZO	56	58	60	62	64	66	68
ANCHO BRAZO	36	38	40	42	44	46	48

Medida Micropolar varón

	XS	S	M	L	XL	XXL	XXXL
ANCHO HOMBROS	43	45	47	49	51	53	55
PECHO	116	118	120	122	124	126	128
CINTURA	116	118	120	122	124	126	128
CADERA	116	118	120	122	124	126	128
LARGO	66	68	70	72	74	76	78
LARGO BRAZO	61	63	65	67	69	71	73
ANCHO BRAZO	42	44	46	48	50	52	54

5.- ESPECIFICACIONES DE LAS MUESTRAS:

Las Empresas como requisito básico deben enviar junto a su presupuesto una muestra tipo de confección de cada uno de los productos ofertados en tallas “M” y/o “46” según corresponda, así como también muestras de todas las telas y colores solicitados.

La muestra enviada debe estar debidamente identificada con el nombre de la Empresa.

En el caso de la empresa adjudicada, las muestras se mantendrán en custodia de Fundación Integra, hasta la devolución de boleta de garantía por fiel cumplimiento de contrato. Esto para ser comparados con lo entregado.

En el caso de las empresas no adjudicadas, pueden retirar junto con la entrega de la boleta de seriedad de la oferta.

6.- CANTIDADES REQUERIDAS

- a) DELANTALES MANGA LARGA: 1.643.
- b) COTONAS: 2
- c) PECHERA: 1.643.
- d) POLAR MICROPOLAR DAMA: 1.643.
- e) POLAR MICROPOLAR VARON: 2
- f) POLERA DAMA: 1.643.
- g) POLERA VARON: 2

La cantidad total de prendas adjudicadas puede variar hasta en un 20%.

6.1 Cantidades requeridas por color.

Cargo	N° Prendas
Educadora de Párvulos y Directora (Verde)	355
Asistente de Párvulo, A. Extensión Horaria (Azul)	1021
Asistente Administrativa (Burdeo)	70
Auxiliares de Servicio (Cuadrille).	197
Encargado de Jardín Infantil.	1
Auxiliar de Servicio Varón	1

7. OFERTA ECONÓMICA

La Empresa debe indicar por cada prenda cotizada, según formato entregado en anexo de bases administrativas.

- Valor unitario con IVA incluido.
- Valor Total de la oferta IVA Incluido.

Para la adquisición de estas prendas Fundación Integra cuenta con un presupuesto por trabajadora, por lo tanto, al momento de elegir prendas primero se dará prioridad a delantal y pechera. Luego se verá si es factible la adquisición de polar más una o dos poleras.

Se podrá adjudicar la licitación completa a un solo oferente o bien adjudicar los productos por separado a distintos oferentes.

8. ENTREGA DE PRENDAS

La Empresa adjudicada debe considerar la entrega de las prendas en cada establecimiento, anexo se adjunta a las bases administrativas.

Cada bulto contendrá las prendas correspondientes a los trabajadoras/es de dicho establecimiento según nómina que se entregará a la empresa adjudicada.

Para una adecuada distribución, cada prenda debe especificar la siguiente información:

1. Comuna
2. Jardín Infantil
3. Nombre del o la funcionaria.
4. Talla



9. PLAZO DE ENTREGA

Los plazos de entrega de la totalidad de los productos adjudicados, deben ser entregados de acuerdo al procedimiento Interno de Fundación Integra, al adjudicado se informara cual será la tenida de temporada otoño invierno y primavera verano.

- ✓ **Otoño – invierno:** Fecha tope último día hábil Abril 2020.
- ✓ **Primavera – verano:** Fecha tope último día hábil Octubre 2020.

10. POSTVENTA

El proveedor deberá cambiar la o las prendas en un máximo de 15 días corridos desde la entrega del producto para su cambio por parte de Fundación Integra, en las siguientes situaciones:

- Error de tallaje respecto del solicitado versus el entregado.
- Cambio de Tela definida.
- Cambio de modelo definido.
- Decoloración, manchas, error o cambio del color solicitado.
- Logo mal bordado o no incluido.
- Mala confección o costura.
- Cierre en mal estado o dañado.
- Roturas.
- Error de etiquetado de talla.
- Rotulado a mano.

Anexo 1A

“Delantal manga larga”

Colores: Verde, Azul Marino, Cuadrillé celeste y Burdeo

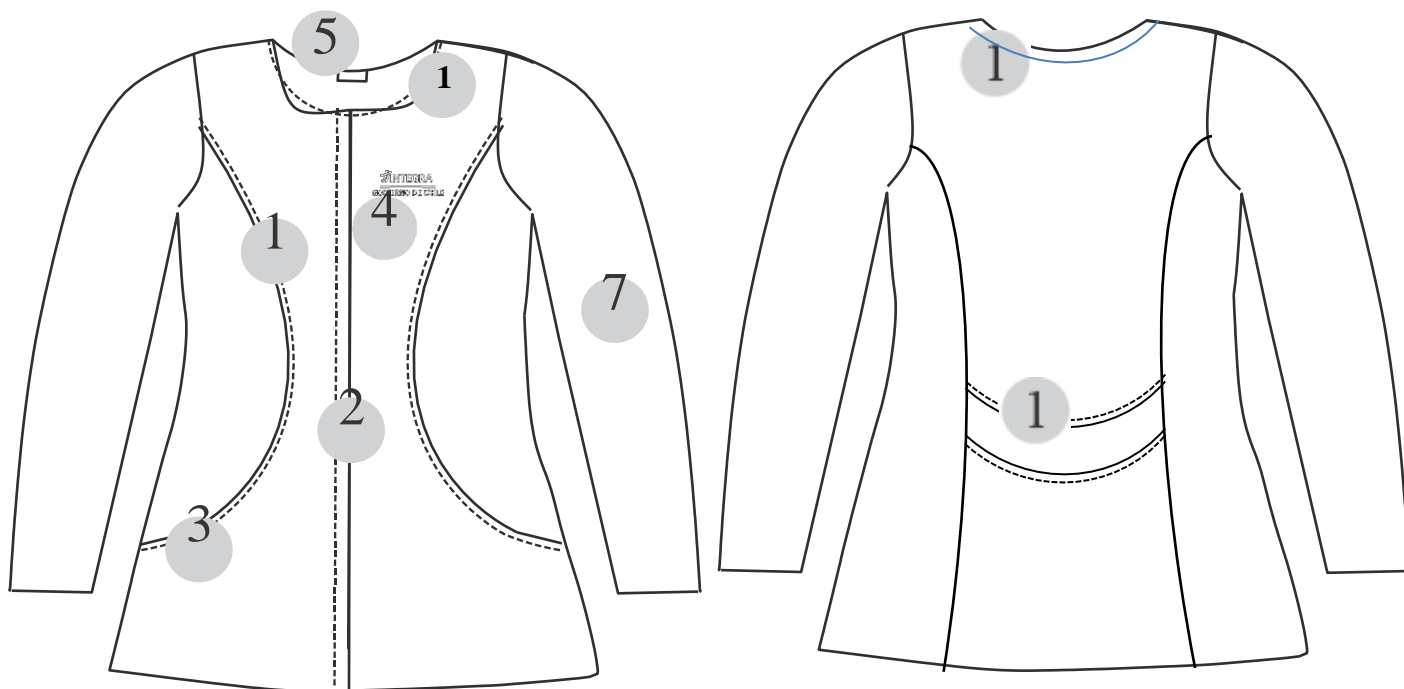

Simbología

- 1 Vivos blancos
- 2 Botones tapados
- 3 Bolsillos profundos
- 4 Logo institucional bordado con colores corporativos
- 5 Etiquetado de fábrica y talla
- 6 Cuello redondo
- 7 Manga larga

Anexo 1B

“Pechera Dama”

Colores: Verde, Azul Marino, Cuadrillé celeste y Burdeo

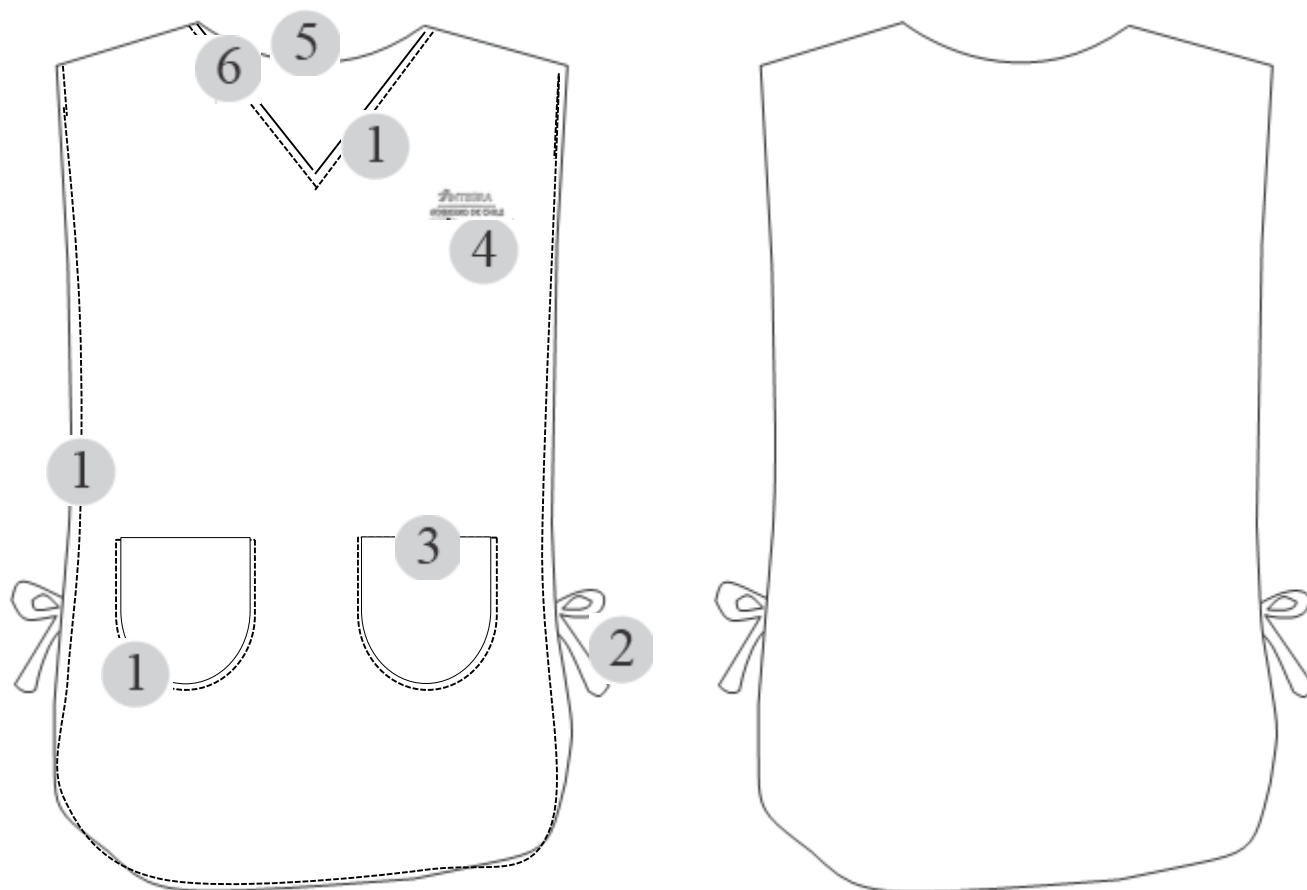

Simbología

- 1 Vivos blancos
- 2 Amarras gruesas, firmes y largas a la altura de la cintura
- 3 Bolsillos parche profundos
- 4 Logo institucional bordado con colores corporativos
- 5 Etiquetado de fábrica y talla
- 6 Cuello V con vivo blanco delgado

Anexo 1C

“Cotona varón manga larga”

Colores: Azul

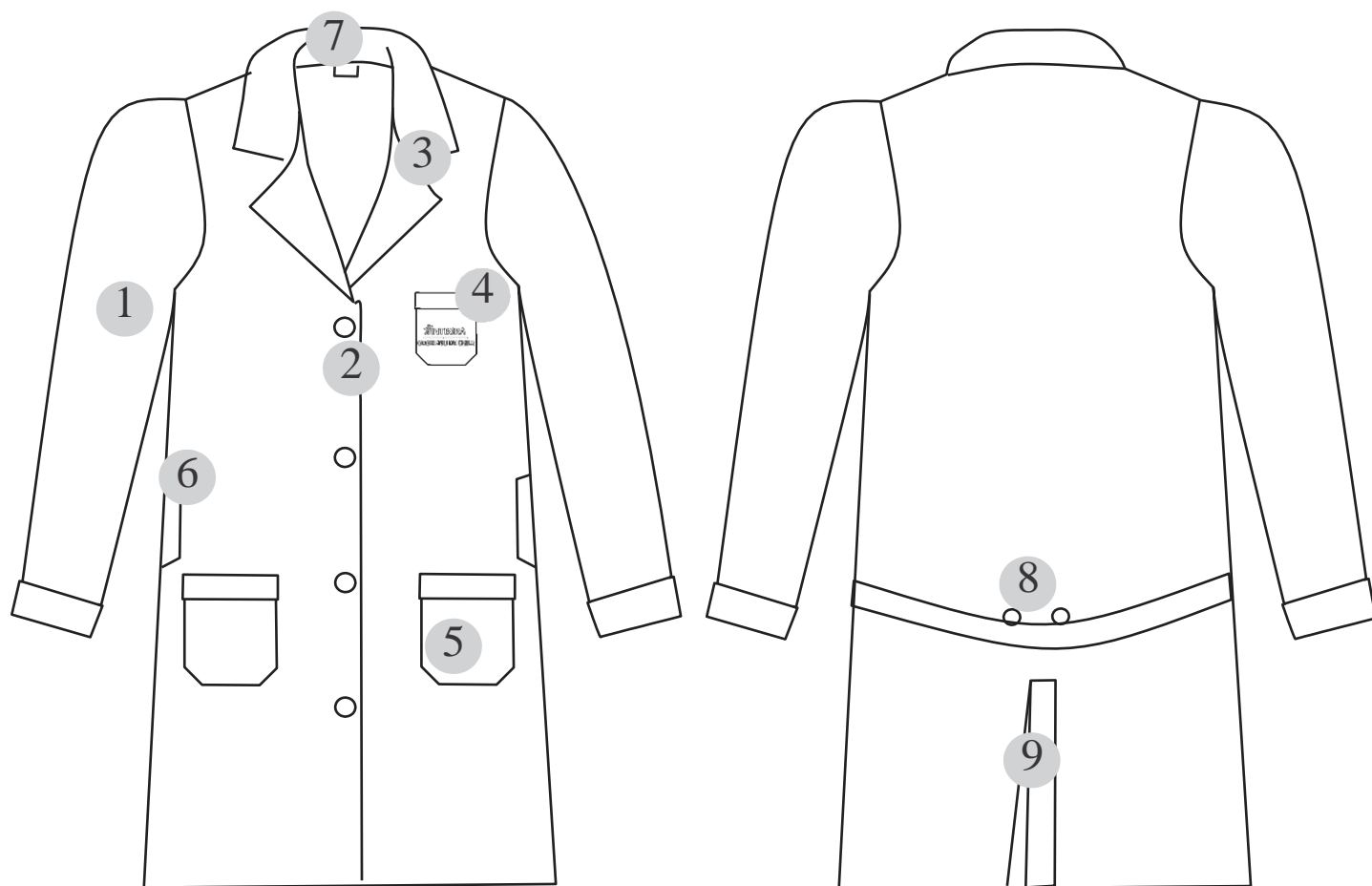

Simbología

- 1 Manga larga recta con puños
- 2 Botones descubiertos con ojal del mismo color que el género
- 3 Cuello de dos vueltas
- 4 Bolsillo de parche lado superior izquierdo con logo bordado
- 5 Bolsillo profundo ojal
- 6 Abertura pantalón
- 7 Etiquetado de fábrica y talla
- 8 Cinturón suelto con botones
- 9 Abertura trasera

Anexo 1D

“Polerón de micropolar dama”

Colores: Azul, Verde y Burdeo

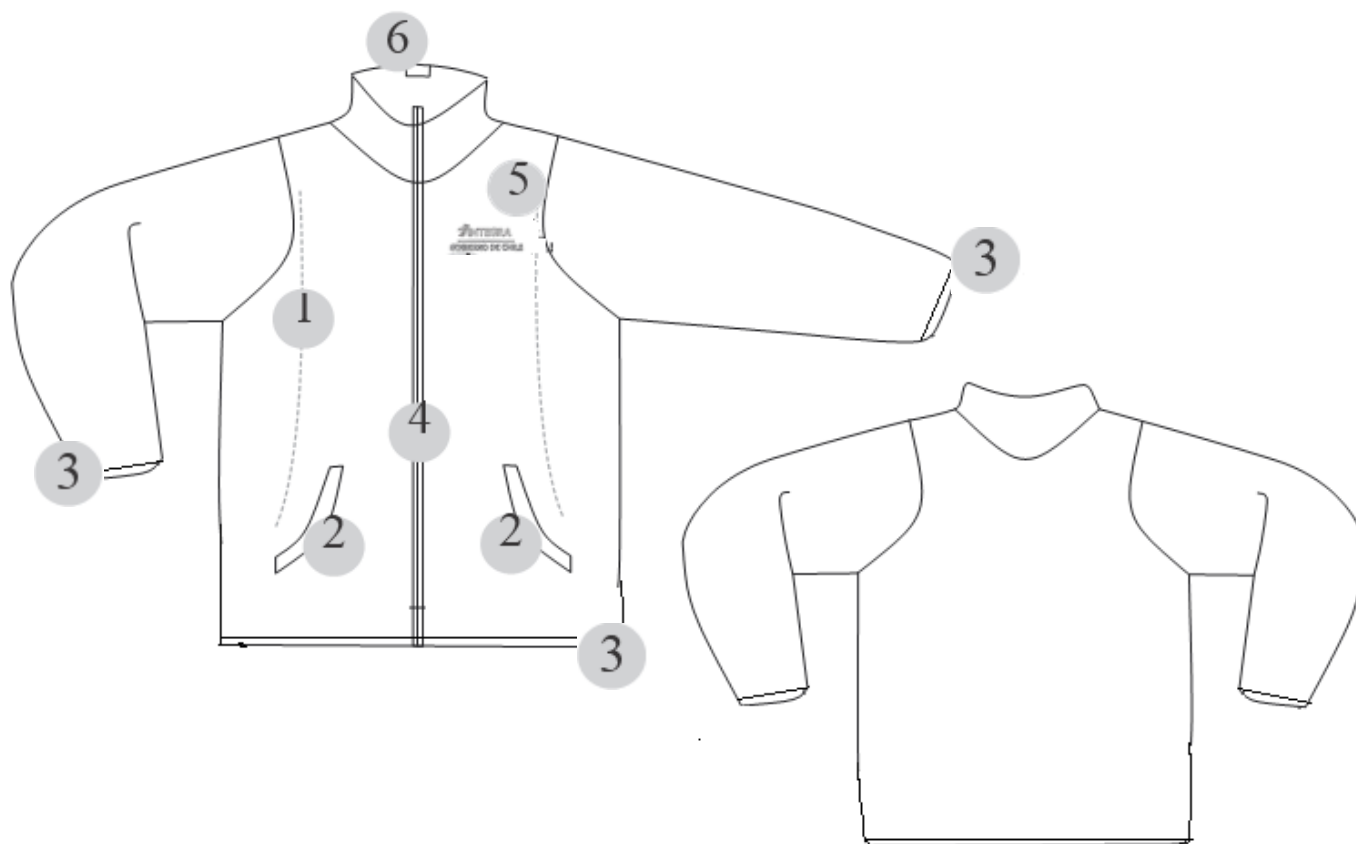

Simbología

- 1 Polerón entallado
- 2 Bolsillos profundos
- 3 Manga con puño doblado delgado sin elástico terminación del ruedo con basta delgada sin elástico
- 4 Con cierre
- 5 Logo institucional bordado con colores corporativos
- 6 Etiqueta de fábrica y talla

Anexo 1E

“Polera manga corta dama”

Colores: Verde, Azul Marino y Burdeo

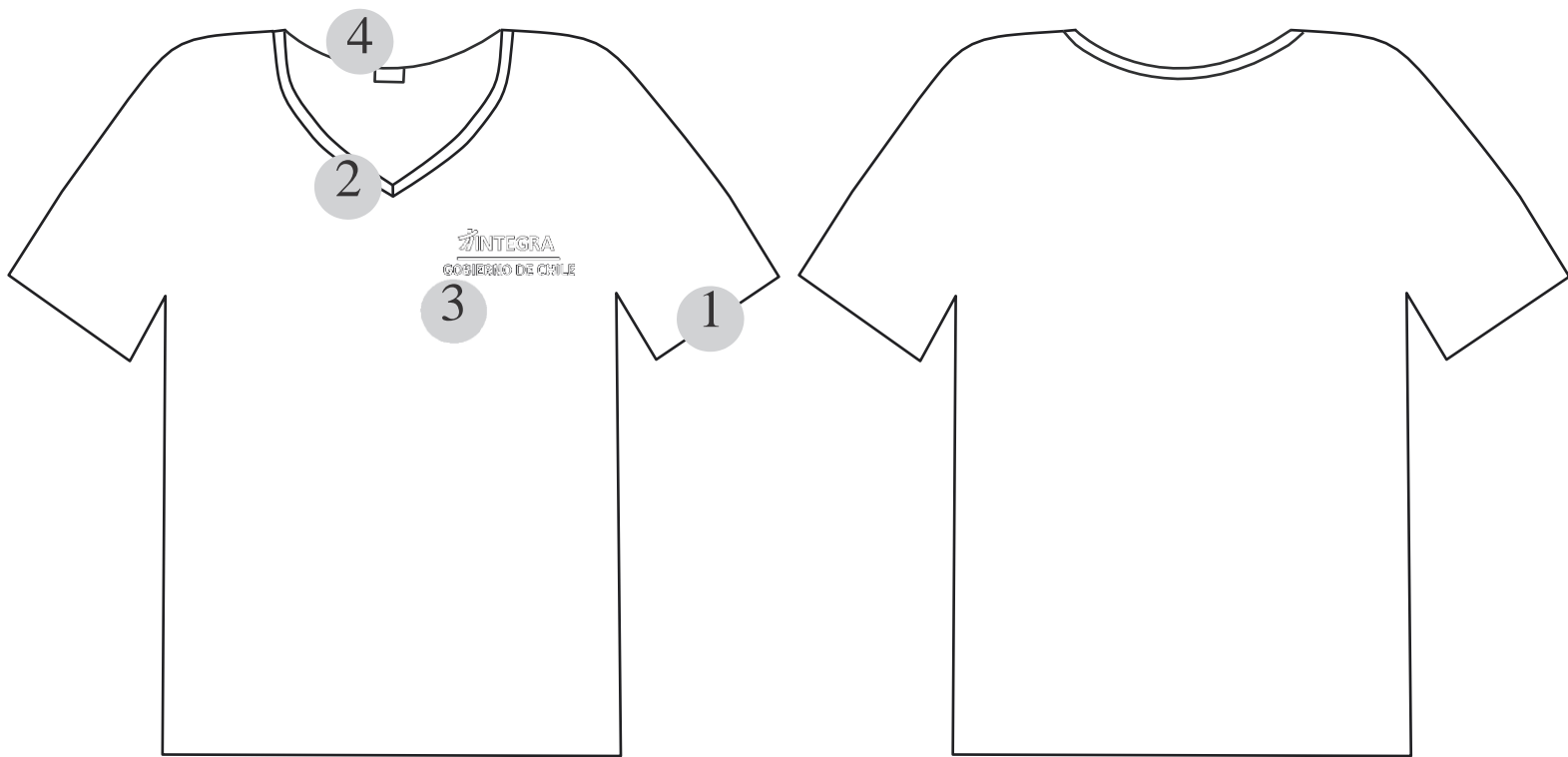

Simbología

- 1 Manga corta
- 2 Cuello en V
- 3 Logo institucional bordado con colores corporativos
- 4 Etiqueta de fábrica y talla